



XVII CORSO TRIENNALE DI AGOPUNTURA VETERINARIA

Milano 2024/2027

462 ORE DI LEZIONI
TEORICO – PRATICHE:
244 ORE DI TEORIA ONLINE
88 ORE DI PRATICA
SULL'ANIMALE IN PRESENZA
150 ORE DI ATTIVITA'
CLINICA SUPERVISIONATA E
LABORATORI DI
APPROFONDIMENTO
ONLINE



POSSIBILITA' INSERIMENTO
IN ELENCO FNOVI

ESONERO ECM
PER I TRE ANNI

www.sia-v-itvas.org/wp/corsi
Email: siavsegreteria@gmail.com

Obiettivi del corso

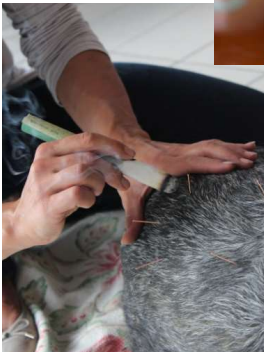

✘ **Apprendere i principi fondamentali della Medicina Tradizionale Cinese**

✘ **Apprendere come la Medicina Tradizionale Cinese si è evoluta in Occidente**

✘ **Formare Medici Veterinari agopuntori che siano in grado di affiancare le possibilità diagnostiche e terapeutiche della MVTC alla pratica quotidiana convenzionale creandone una proficua integrazione**

- ✘ **Il corso è riservato ai medici veterinari con abilitazione professionale**
- ✘ **È obbligatoria la frequenza del 75% delle lezioni (vedi regolamento)**
 - ✘ **Alla fine di ogni anno è previsto un esame teorico-pratico**
- ✘ **Per conseguire il Diploma è richiesto di discutere una tesi a fine corso**



ELENCO FNOVI

Il corso rispetta le linee guida riportate nel Documento della Federazione Nazionale Ordini Veterinari Italiani (FNOVI) "Linee Guida inerenti l'applicazione dell'art. 51 del Codice Deontologico - Appendice Medicine non Convenzionali e Medicina Comportamentale" Gennaio 2009 Seconda Applicazione, in termini di monte ore, suddivisione delle ore in attività teorica e pratica e formazione del corpo docenti



A seguito del conseguimento del diploma , se iscritti all'ordine da almeno 3 anni, si potrà essere inseriti nell'elenco FNOVI come "Medici Veterinari con particolari competenze in medicina tradizionale cinese – agopuntura"

<http://www.fnovi.it/albi-e-iscritti/ricerca-iscritti-per-ambiti-professionali?ambito=6>



Programma del corso – I ANNO

DATA	ORARIO	SABATO	DOMENICA
16-17 Novembre 2024	9.30-17.30	BASI di MEDICINA TRADIZIONALE CINESE I	BASI di MEDICINA TRADIZIONALE CINESE I
21-22 Dicembre 2024	9.30-17.30	BASI di MEDICINA TRADIZIONALE CINESE II	BASI di MEDICINA TRADIZIONALE CINESE II
18-19 Gennaio 2025	9.30-17.30	MOVIMENTO ACQUA	MOVIMENTO FUOCO
15-16 Febbraio 2025	9.00-18.00	ESERCITAZIONE PICCOLI ANIMALI	ESERCITAZIONE CAVALLI/BOVINI
22-23 Marzo 2025	9.30-17.30	MOVIMENTO FUOCO FUNZIONALE	MOVIMENTO METALLO
12-13 Aprile 2025	9.00-18.00	ESERCITAZIONE PICCOLI ANIMALI	ESERCITAZIONE CAVALLI/BOVINI
10-11 Maggio 2025	9.30-17.30	MOVIMENTO LEGNO	MOVIMENTO TERRA
7-8 giugno 2025	9.00-18.00	ESERCITAZIONE PICCOLI ANIMALI	ESERCITAZIONE CAVALLI/BOVINI
5 luglio 2025		ESAMI TEORICO PRATICI	



Argomenti II e III ANNO

TEORIA II ANNO	TEORIA III ANNO
EMBRIOLOGIA E MERIDIANI CURIOSI	PUNTI FUORI MERIDIANO , NEUROLOGIA
MERIDIANI SECONDARI	PATOLOGIE UROGENITALI, RESPIRATORIO, DERMATOLOGIA
DIAGNOSI DELLE QUATTRO FASI	ANESTESIOLOGIA, AURICOLOTERAPIA, ONCOLOGIA, EMERGENZE
DIAGNOSI DELLE OTTO REGOLE	GASTROENTEROLOGIA, CLINICA DEL CAVALLO, COMPORTAMENTO
FISIOPATOLOGIA dei FU	ORTOPEDIA, PATOLOGIE DELL' OCCHIO, ENDOCRINOLOGIA
FISIOPATOLOGIA degli ZANG	DIETETICA/FITOTERAPIA CARDIOLOGIA, EMATOLOGIA, IMMUNOLOGIA
SINDROMI SEI LIVELLI ENERGETICI	PRINCIPALI DI ELETTROAGOPUNTURA ANIMALI ESOTICI
AGOPUNTURA SCIENTIFICA, IMPOSTAZIONE TESI DI AGOPUNTURA	TERAPIE MANUALI (TUINA E SHIATSU)

+ 64 ORE DI ESERCITAZIONI PRATICHE SU
CASI CLINICI REALI E
POSSIBILITÀ DI EFFETTUARE DIAGNOSI E
TERAPIA SOTTO LA GUIDA DEI DOCENTI



Sede del corso

- LE LEZIONI TEORICHE SI SVOLGERANNO IN MODALITÀ ONLINE su piattaforma ZOOM
- LE PARTI PRATICHE SI SVOLGERANNO IN PRESENZA presso le seguenti sedi:
 - ❖ Piccoli animali: Clinica Anicura Tibaldi in via Pezzotti 2 a Milano - Idrofisiovet in via Parini 7 a Milano
 - ❖ Cavalli e bovini: Cascina Caldera in via Caldera 65 a Milano

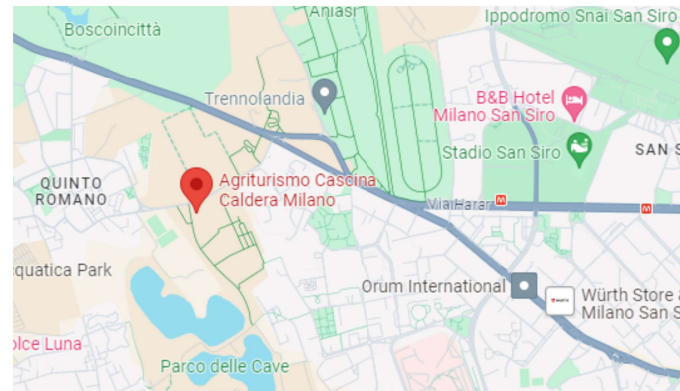
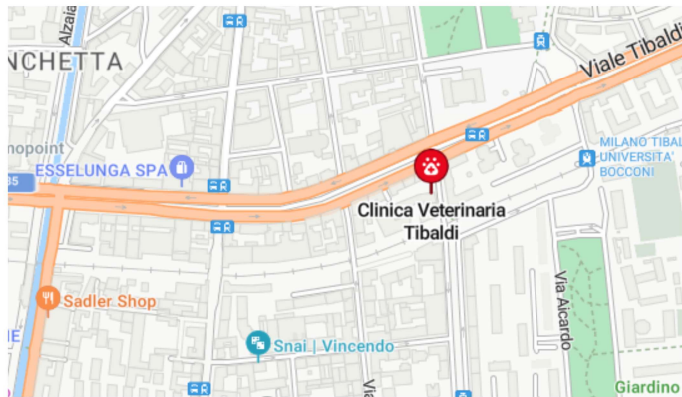

N.B. Le sedi delle parti pratiche potrebbero subire delle variazioni nel corso dei tre anni, restando comunque a Milano e dintorni. Le nuove sedi verranno comunicate con sufficiente anticipo dalla segreteria.

Docenti del corso



Roberta Pozzi
DVM, docente e presidente
S.I.A.V., fisiatra



Eliana Amorosi
DVM, docente e direttore
dei corsi S.I.A.V.



Marta Rostagno
DVM, docente S.I.A.V.



Nicoletta Chierichetti
Docente S.I.A.V.



Gudi Mayr-Boninsegna
Docente S.I.A.V.



Claudia Pisor
Docente S.I.A.V.

Docenti del corso



Antonino Catania
DVM, docente S.I.A.V.



Francesca Parisi
DVM, docente S.I.A.V.





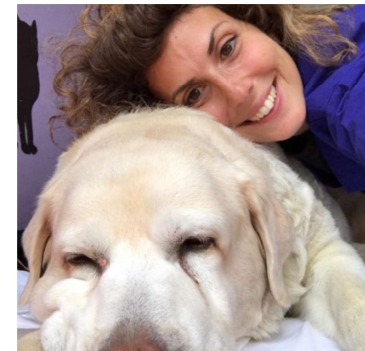



Maria Chiara Lietti
DVM, docente S.I.A.V.



Chiara Cassis
DVM, docente S.I.A.V.

Tutti gli iscritti avranno a disposizione:

-  **DISPENSA INTRODUTTIVA AL I ANNO**
-  **POWER POINT DELLE LEZIONI**
-  **TAVOLE DEI MERIDIANI E DEGLI AGOPUNTI DELLA SPECIE DI INTERESSE (CANE/CAVALLO/BOVINO)**
-  **ATLANTE CON LA LOCALIZZAZIONE, FUNZIONE ENERGETICA E IMPIEGO CLINICO DEGLI AGOPUNTI di CANE/GATTO, CAVALLO, BOVINO**
-  **ANALISI STATISTICA DELLA TESI SPERIMENTALE A QUOTA RIDOTTA E POSSIBILITÀ DI PUBBLICARE IL PROPRIO LAVORO**
-  **UN DOCENTE TUTOR PER TUTTO IL PERCORSO DI STUDI**

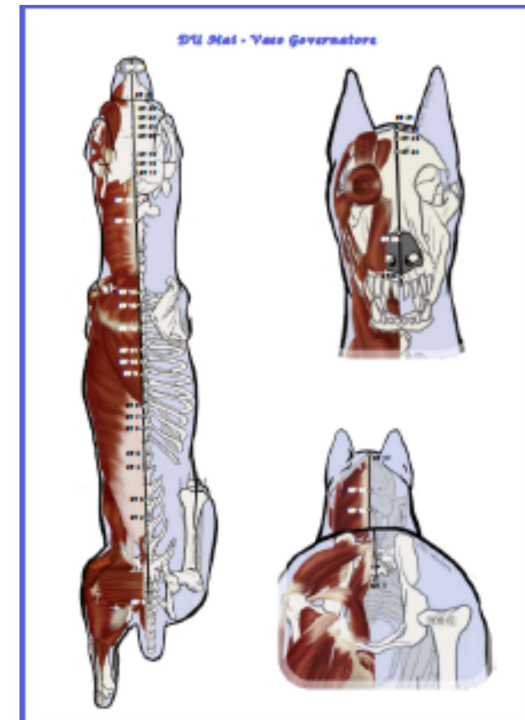



Iscrizioni

- **L'iscrizione si effettua online all'indirizzo: www.siaav-itvas.org/wp/corsi/**
- **Quota d'iscrizione: 2400 €/anno di corso (in 2 rate da 1200 €). Per il primo anno la distinta del pagamento della prima rata andrà allegata all'atto di iscrizione, la seconda rata andrà saldata entro il 28/02/25) inviando la distinta del bonifico a siaavsegreteria@gmail.com**
- **Termine per l'iscrizione: 23 ottobre 2024**
- **Iscrizioni a numero chiuso, max 30 iscritti (accettazione in base alla data di iscrizione)**
- **All'atto di iscrizione andrà allegato: -copia del bonifico della prima rata - copia dell'attestato di laurea in Medicina Veterinaria o del tesserino dell'ordine - copia del codice fiscale**
- **L'iscrizione al primo anno comporta in pagamento dell'intera quota del primo anno. Chi dovesse ritirarsi sarà comunque tenuto al pagamento di entrambe le rate del primo anno**
- **Chi dovesse iscriversi e volesse ritirarsi prima di iniziare il corso, potrà farlo comunicandolo entro il 1 ottobre per avere la restituzione dell'intera quota di iscrizione. Entro il 16 ottobre riceverà indietro il 50% della quota. Oltre il 16 ottobre sarà tenuto al pagamento dell'intero anno di corso**
- **Per gli iscritti alla SIVE è prevista una scontistica del 10% sulla retta del corso nei 3 anni (2160 €/anno di corso in 2 rate da 1080 €)**